À la recherche de la chanson perdue

(Auf der Suche nach dem verlorenen Lied)

für Akkordeon Solo (2003)

Georg Katzer
(* 1935)

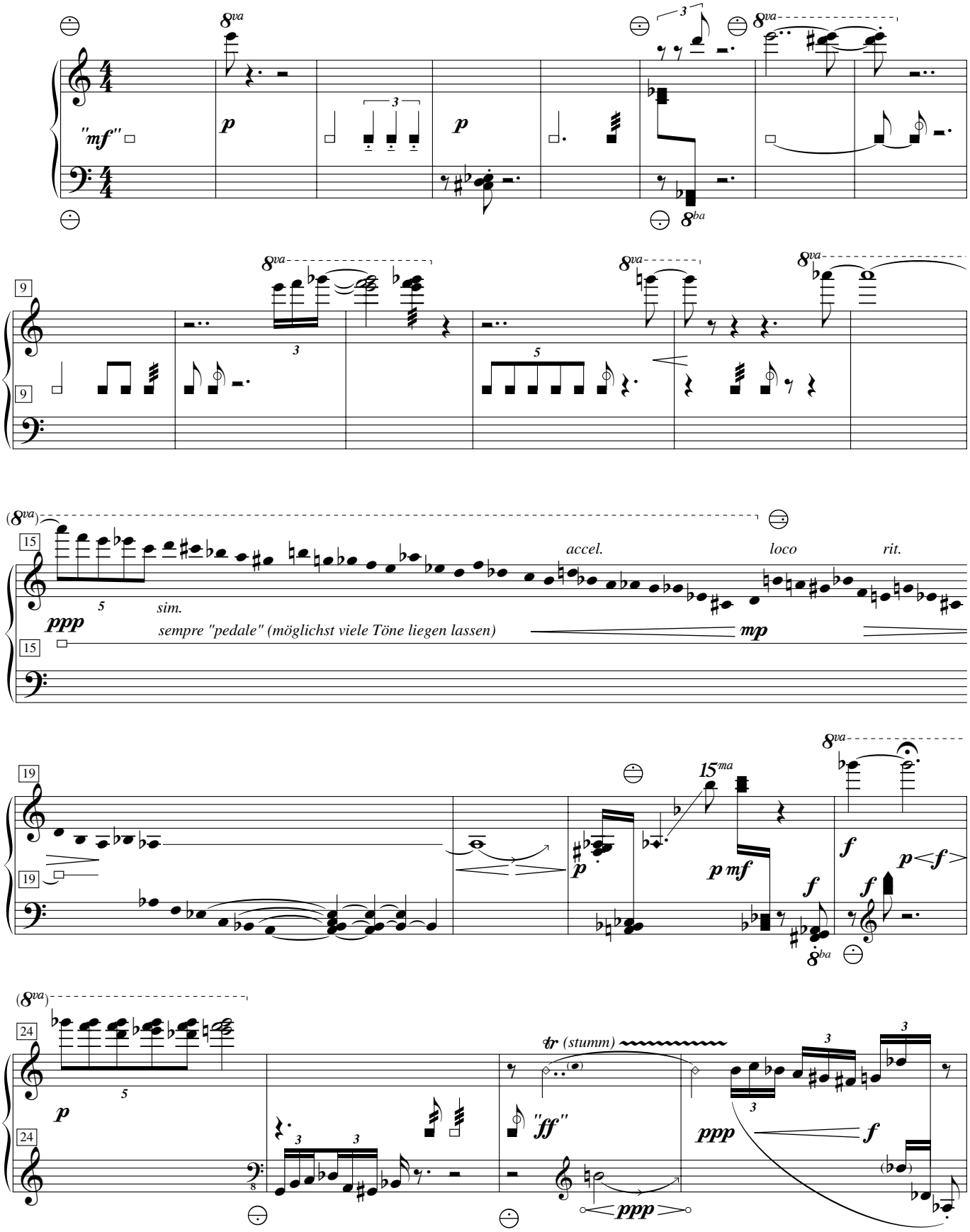

© 20?? by edition nova vita, Berlin
www.edition-nova-vita.de